

# Ti falso posible

CURSO  
2020  
2021

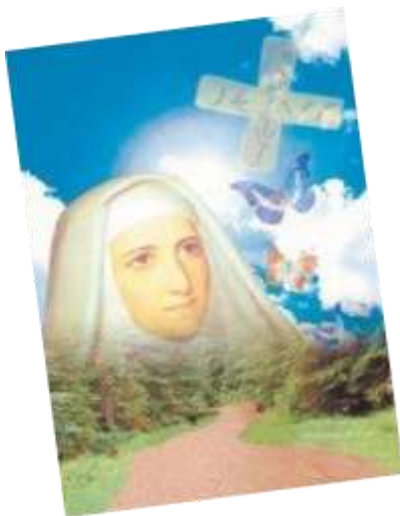



*“O amor non dice nunca basta...  
Ningún esforzo debe ser o último”*

***Santa M<sup>a</sup> Eugenia de Jesús***  
*Fundadora das Relixiosas da Asunción*  
*(1817-1898)*

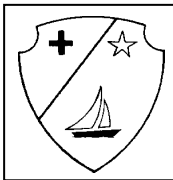

## **GUÍA INFORMATIVA CURSO 2020/2021**

*Esta guía informativa quiere hacer chegar a toda a comunidade educativa os aspectos máis salientables da organización do centro.*

*Desexamos que a teñades á man ao longo do ano escolar, para coñecer os nosos principios educativos, saber a quen dirixirnos en cada intre e colaborar na boa marcha do centro.*

O Colexio concertado “**A Asunción**” de Sarria é un servizo educativo promovido polas Relixiosas da Asunción que abrangue as etapas de Educación Infantil, Educación Primaria e Educación Secundaria Obrigatoria.

A nosa razón de ser e de existir é educar aos alumnos/as de forma integral, de acordo co Ideario da Asunción, impartindo un ensino de calidade para que cheguen a ser persoas libres, responsables e comprometidas na transformación da sociedade segundo os valores do Evanxeo.

Os obxectivos educativos do curso son:

1. Concienciar aos alumnos da importancia do cumprimento das normas de convivencia establecidas ante a situación actual, dándolles ademais responsabilidades de tal xeito que fagamos posible o seu crecemento persoal.
2. Promover a cultura da paz, da xustiza e o respecto, na integración doutras culturas e ante realidades novas, partindo da realidade de cada un e das circunstancias actuais.
3. Ensinar aos alumnos que o seu xeito de vida pode facer posible a supervivencia da natureza.
4. Igual que Xesús foi quen de cambiar o mundo, nos podemos acompañar aos nosos alumnos para axudalos a vivir a Fe sen complexos, desenvolvendo actitudes de amizade, respecto, amor e tolerancia seguindo o exemplo de Xesús, para facer posible un mundo mellor, máis respectuoso e máis cristián.

A nosa forma de actuar baséase na atención a cada alumno/a e as súas familias, primeiros responsables na formación, dende unha comunidade que vive unida e ilusionada en constante renovación:

- ✓ Empregando métodos pedagóxicos axeitados.
- ✓ Poñendo ao servizo da educación os avances tecnolóxicos que a sociedade nos ofrece.
- ✓ Potenciando a formación continua de todas as persoas que integran a Comunidade Educativa, propiciando un nivel de esixencia e seguimento.
- ✓ Planificando, coordinando e avaliando o traballo e todas as actividades do centro.
- ✓ Demostrando coherencia nas decisións e actuacións.
- ✓ Alentando a participación dos pais na vida do centro a través de: ANPA, Consello Escolar, Escola de Pais, Festas, Celebracións.
- ✓ Completando a actividade escolar coa oferta de actividades extraescolares, de solidariedade, reflexión cristiá, ocio e tempo libre,...
- ✓ Favorecendo o traballo en equipo, no que cada un se faga responsable na consecución dun Proxecto Común.
- ✓ Impulsando a mellora continua a través do noso sistema de xestión da calidade.

# ORGANIGRAMA

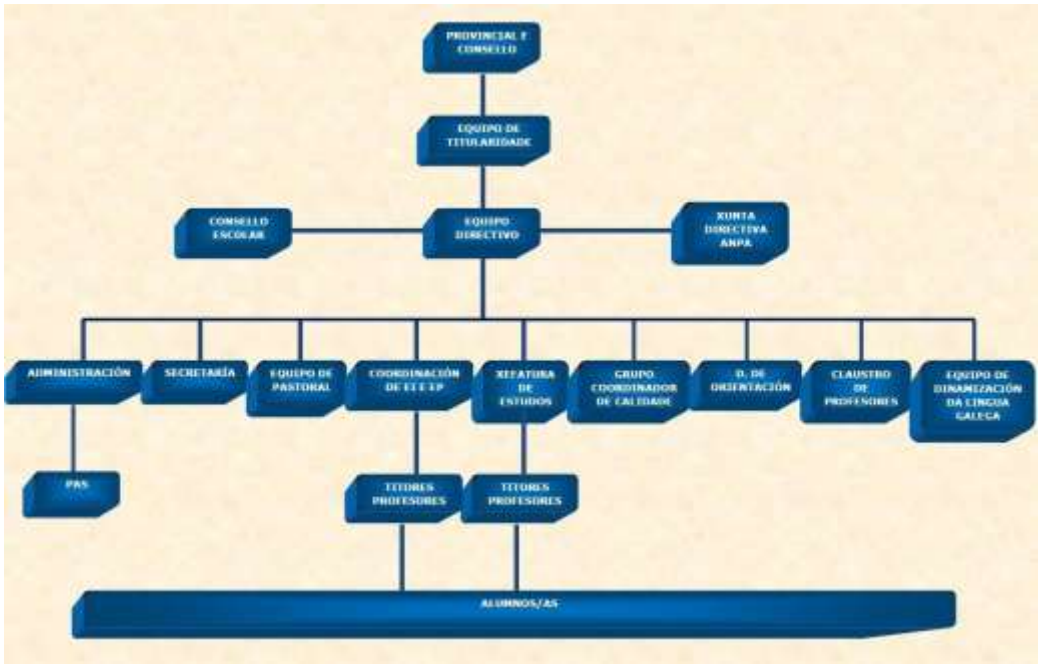

## EQUIPO DIRECTIVO

❖ **Director Pedagógico:**

Marcos Regueiro Sánchez

❖ **Superiora R.R. Asunción:**

Pilar Díez Corral

❖ **Xefa de Estudos:**

Irene Iglesia Fernández

❖ **Coordinadora de Pastoral:**

Andrea López López

❖ **Coordinadora EI e EP:**

M<sup>a</sup> Teresa Quintana Fernández

❖ **Administradora:**

M<sup>a</sup> Josefa Cadahía Ruiz

# CONSELLO ESCOLAR

❖ **Presidente:**

Marcos Regueiro Sánchez

❖ **Representantes da Titular:**

Pilar Díez Corral  
M<sup>a</sup> Áurea Páramo Vázquez  
Luis Miguel López Rodríguez

❖ **Representantes de Pais:**

María Jesús Arias López  
Ana María Díaz Rivera  
Edita Rodríguez López  
M<sup>a</sup> del Carmen Macías Carballeda

❖ **Representantes dos Profesores:**

Irene Iglesia Fernández  
M<sup>a</sup> Dolores Pradedá Aldariz  
Clara López Valiña  
Begoña Saavedra Landín

❖ **Representantes de Alumnos:**

Judit López Díaz  
Claudia González López

❖ **Representante do Persoal de Administración e Servizos:**

M<sup>a</sup> Pilar Castro González



# ASOCIACIÓN DE NAIS/PAIS DE ALUMNAS/OS

O obxectivo fundamental da Asociación de Pais / Nais de alumnos/as é promover o acercamento das familias ao Colexio, colaborando con toda a Comunidade Educativa na formación integral dos alumnos/as.

❖ **Presidenta:** M<sup>a</sup> Jesús Arias López

❖ **Vicepresidenta:** Edita Rodríguez López

❖ **Tesoureira:** Silvia Rey Ortiz

❖ **Secretaria:** M<sup>a</sup> del Carmen Macías Carballeda

❖ **Vogais:**

- Paz González Pombo
- Sonia Pérez Arias
- Isabel Torres López
- Juan Martínez Parga
- Patricia Herrero López

# PASTORAL DE CENTRO

## EQUIPO DE PASTORAL:

- ❖ Coordinadora: - Andrea López López
- ❖ Equipo Motor:
  - Pilar Diez Corral
  - Andrea López López
  - Tania Sánchez Castro
  
- ❖ Membros:
  - Educación Infantil: - Yolanda Cobas Fernández
  - Educación Primaria:
    - Tania Sánchez Castro
    - Sara García López
    - Clara López Valiña
    - Dolores Pradedá Aldariz
  
  - E. Secundaria Obrigatoria:
    - Irene Iglesia Fernández
    - Marcos Regueiro Sánchez
    - Martín Álvarez Filloy

## OBXECTIVO XERAL:

Fomentar no alumnado o desenvolvemento de actitudes de respecto, empatía e solidariedade cara o mundo que nos rodea, para facilitar unha boa convivencia no día a día, tendo en conta a situación actual.

## PROGRAMACIÓN:

- ✓ Xornada de acollida. Primeiro día de clase. Ambientación LEMA.
- ✓ Oración da mañá nas aulas antes de comezar a primeira clase.
- ✓ Celebracións: Eucaristía de comezo de curso, da Penitencia, tempos litúrxicos.....
- ✓ Estudo e reflexión das grandes campañas: Domund, Nadal, Fame.
- ✓ Profundización dos tempos fortes: Preparación ao Advento – Nadal, preparación á Pascua (Coresma), Pentecostés.
- ✓ En E. Infantil, celebración específica das Candeas.
- ✓ Celebración da Festa de Santa M<sup>a</sup> Eugenia.
- ✓ Mes de María.

## CLAUSTRO DE PROFESORES

EDUCACIÓN INFANTIL	
CURSO	TITOR/A
3 anos	Andrea Fernández Doncel
4 anos	Begoña Saavedra Landín
5 anos	Yolanda Cobas Fernández
PROFESORES NON TITORES	MATERIAS
Begoña Saavedra Landín	Inglés
Rocío González González	Apoio
Mónica Fernández Rodríguez	Psicomotricidade plurilingüe

EDUCACIÓN PRIMARIA	
CURSO	TITOR/A
1º	Tania Sánchez Castro
2º	Andrea López López
3º	Sara García López
4º	Rocío González González
5º	Clara López Valiña
6º	Ruth Valcárcel Martínez
PROFESORES NON TITORES	MATERIAS
Teresa Quintana Fernández	L. Castelá 4º Lingua Castelá 5º Lingua Castelá 6º C. Natureza 6º Plástica 6º
Mónica Fernández Rodríguez	Educación Física EP Lingua Galega 3º Ciencias Sociais 3º
Berta Delia Urbay Glez.-Mugica	Música E. Primaria
Mª Dolores Pradedo Aldariz	Pedagogía Terapéutica

<b>EDUCACIÓN SECUNDARIA OBRIGATORIA</b>	
<b>CURSO</b>	<b>TITOR/A</b>
1º	Rosa Mª López Núñez
2º	Mónica Vázquez López
3º	Luis Miguel López Rodríguez
4º	Martín Álvarez Filloy
<b>PROFESORES NON TITORES</b>	<b>MATERIAS</b>
Mª Áurea Páramo Vázquez	Francés 1º Francés 2º
Marcos Regueiro Sánchez	Xeografía e Historia ESO Relixión ESO IAE 4º ESO
Irene Iglesia Fernández	Matemáticas 1º e 2º ESO Biología e Xeoloxía 1º ESO Matemáticas Aplicadas 4º ESO
Mª Elena Iglesias González	Filosofía 4º ESO Orientación
Luis Mario Núñez Álvarez	Educación Física ESO
Mª José González García	E Plástica V.A. 1º e 3º ESO Tecnoloxía 4º ESO
Berta Delia Urbay Glez.- Mugica	Música 2º e 3º ESO
Ruth Valcárcel Martínez	L. Castelá 1º ESO

Para falar cos **TITORES** débense concertar as citas sempre, ben polos mesmos alumnos/as, ben avisando por teléfono, ou por correo electrónico.

Os **profesores non titores** estarán a disposición, previa petición da entrevista.

# NORMAS DE CONVIVENCIA

As normas de convivencia do Centro definen as características das condutas que deben promoverse para acadar:

- a) O crecemento integral da persoa.
- b) Os fins educativos do Centro.
- c) O desenvolvemento da Comunidade Educativa.
- d) Un bo ambiente educativo e de relación no Centro.
- e) O respecto aos dereitos de todas as persoas que participan na acción educativa.

Son **NORMAS DE CONVIVENCIA** do Colexio

- O respecto á integridade física e moral; en particular, á situación de acoso escolar e aos bens das persoas que forman a comunidade educativa.
- Respetar a liberdade de conciencia, as conviccións relixiosas e morais, a igualdade de dereitos entre mulleres e homes e a dignidade, integridade e intimidade dos membros da Comunidade Educativa.
- A corrección no trato social, en especial, mediante o emprego dunha linguaxe correcta e educada.
- O interese por desenvolver o propio traballo e funcións, con respecto e responsabilidade.
- O respecto polo traballo e función de todos os membros da Comunidade Educativa.
- O coidado no aseo e a imaxe persoal e o cumprimento das normas do Centro sobre este aspecto.
- A actitude positiva ante os avisos e correccións.
- A axeitada utilización do edificio, mobiliario, instalacións e material do Centro segundo o seu destino e normas de funcionamento, así como o respecto á reserva de acceso a determinadas zonas do Centro.
- Asistir a clase con todo o necesario e con puntualidade.
- Non fumar dentro do recinto escolar (Lei 42/2010, de 30 de decembro, BOE. 31 de decembro de 2010).
- Non estará permitido o uso de medios audiovisuais (teléfono móbil, cámara dixital,...) no recinto escolar, sempre e cando non estean supervisados por un profesor do centro.
- En Xeral, o cumprimento dos deberes que se sinalan na lexislación vixente e no Regulamento de Réxime Interior aos membros da Comunidade Educativa e de cada un dos seus estamentos.

# TIPIFICACIÓN DE CONDUCTAS

## CONDUTAS GRAVEMENTE PERXUDICIAIS PARA A CONVIVENCIA

- a) As agresións físicas ou psíquicas, as inxurias e as ofensas graves, as ameazas e as coaccións contra os demais membros da comunidade educativa.
- b) Os actos de discriminación grave contra membros da comunidade educativa por razón de nacemento, raza, sexo, orientación sexual, capacidade económica, nivel social, conviccións políticas, morais ou relixiosas, discapacidades físicas, sensoriais ou psíquicas, ou calquera outra condición ou circunstancia persoal ou social.
- c) Os actos individuais ou colectivos de desafío á autoridade do profesorado e ao persoal de administración e de servizos que constitúan unha indisciplina grave.
- d) A gravación, a manipulación e a difusión por calquera medio de imaxes ou información que atenten contra o dereito á honra, a dignidade da persoa, a intimidade persoal e familiar e a propia imaxe dos demais membros da Comunidade Educativa.
- e) As actuacións que constitúan acoso escolar.
- f) A suplantación de personalidade en actos da vida docente e a falsificación, alteración ou substracción de documentos académicos.
- g) Os danos graves causados de forma intencionada ou por negligencia grave ás instalacións do centro, incluídos os equipos informáticos e o “software”, ou aos bens doutros membros da Comunidade Educativa ou de terceiros, así como a substracción.
- h) Os actos inxustificadas que perturben gravemente o normal desenvolvemento das actividades do centro, incluídas as de carácter complementario e extraescolar.
- i) As actuacións gravemente prexudiciais para a saúde e a integridade persoal dos membros da Comunidade Educativa do centro, ou a incitación a elas.
- j) Portar calquera obxecto, substancia ou produto gravemente perigoso para á saúde ou a integridade persoal de calquera membro da Comunidade Educativa.
- k) A reiteración, nun mesmo curso escolar, de condutas leves contrarias á convivencia.
- l) O incumprimento das sancións impostas.

## CONDUTAS LEVES CONTRARIAS Á CONVIVENCIA

- a) As condutas tipificadas como agresión, inxuria ou ofensa na alínea a), os actos de discriminación da alínea b), os actos de indisciplina da alínea c), os danos da alínea g), os actos inxustificadas da alínea h) e as actuacións prexudiciais descritas na alínea i) do punto anterior que non alcancen a gravidade requirida no devandito precepto.
- b) Portar calquera obxecto, substancia ou produto expresamente prohibido polas normas do centro perigoso para a saúde ou a integridade persoal do alumnado ou dos demais membros da Comunidade Educativa ou que perturbe o normal desenvolvemento das actividades docentes, complementarias ou extraescolares, cando non constitúa conduta gravemente prexudicial para a convivencia de acordo coa alínea j) do apartado anterior.
- c) A inasistencia inxustificada a clase e as faltas reiteradas de puntualidade.
- d) A reiterada asistencia ao centro sen o material e equipamento preciso para participar activamente no desenvolvemento das clases.
- e) As demais condutas que se tipifiquen como tales nas normas de convivencia do centro docente.

### MEDIDAS CORRECTORAS

- Oír ás partes e diálogo directo profesor-alumno/a no momento da falta, axudándoo a tomar conciencia do feito.
- Analizar e tipificar a falta.
- Imposición de sanción por quen competa: profesor, titor, xefe de estudos, director, Consello Escolar.
- Aviso escrito aos pais sobre a conduta do alumno/a.
- Adoptar as medidas necesarias e facer un seguimento desas medidas.
- Aplicaranse as correccións necesarias de acordo co establecido no **Decreto 8/2015, de 8 de xaneiro, polo que se desenvolve a Lei 4/2011, de 30 de xuño, de convivencia e participación da comunidade educativa en materia de convivencia escolar** e no **Regulamento de Réxime Interior** presentado ao Consello Escolar o **17 de setembro de 2015**.

## HORARIOS

- HORARIO DE ATENCIÓN A FAMILIAS: PORTERÍA

Mañás: de 9:30h a 11:00 h

- XORNADA ESCOLAR DO CENTRO

➤ *EDUCACIÓN INFANTIL e EDUCACIÓN PRIMARIA*

No período comprendido entre os días 10 de setembro e 22 de xuño (ambos os dous inclusive) establecerase a xornada lectiva continuada en horario matinal, de 9:00 h a 14:00 h.

*ESO*

No período comprendido entre os días 23 de setembro e 22 de xuño (ambos os dous inclusive) establecerase a xornada lectiva continuada en horario matinal, de 8:45 a 14:15, agás os **luns** que será partida:

- Mañá de 8:45 h a 14:15 h.
- Tarde de 15:30 h a 17:10 h.

## COMEDOR

Este servizo está a disposición de todos os alumnos/as que o necesiten, ben como usuarios fixos ou en días soltos, previo aviso na Secretaría do centro. Inclúe servizo de garda con monitores durante o mesmo.

## SERVIZO DE GARDA

No primeiro trimestre non haberá servizo de garda, no momento en que a situación sanitaria o permita e se restableza o servizo, avisarase ás familias.



## ACTIVIDADES EXTRAESCOLARES

No primeiro trimestre non haberá actividades extraescolares, no momento en que a situación sanitaria o permita avisarase ás familias da oferta e o inicio das mesmas.

Coordinadora: Mónica Fernández Rodríguez (Profesora de E. Física)

## ADMINISTRACIÓN DE MEDICAMENTOS

Se fose imprescindible administrar medicamentos, o alumno debe traer asinada a autorización dos pais, nun impreso que será facilitado polo centro.

## OUTROS ASPECTOS PRÁCTICOS

- ✓ PUNTUALIDADE: Cinco minutos despois da hora de entrada, péchase a porta.
- ✓ ASISTENCIA: Os pais deben comunicar ao titor/a: as ausencias dos alumnos/as e as saídas do centro en horario escolar, por teléfono ou correo electrónico ás titoras e xustificar ás faltas a través da plataforma ABALAR.
- ✓ MANDILÓN: Os nenos/as ata 2º de Primaria traerán mandilón ao Colexio.
- ✓ EQUIPO DE EDUCACIÓN FÍSICA: Obrigatorio para todos os alumnos/as será:

- Chándal do Colexio co anagrama do mesmo.
- Camiseta branca do Colexio co anagrama do mesmo.
- Pantalón curto do Colexio co anagrama do mesmo.
- Botíns e calcetíns.
- Sudadeira do Colexio (Opcional)

Este mesmo equipo deben levalo para todas as actividades deportivas realizadas dentro e fóra do colexio.

Os alumnos/as de Educación Infantil e Educación Primaria deben levalo tamén nas SAÍDAS CULTURAIS.

- ✓ UNIFORME: Obrigatorio para os alumnos/as de Educación Infantil e 1º, 2º e 3º de EP será:
  - Xersei do Colexio co anagrama do mesmo.
  - Polo do Colexio co anagrama do mesmo.
  - Pantalón do Colexio co anagrama do mesmo.
  - Falda do Colexio.

# CALENDARIO ESCOLAR

*Establecido pola Xunta de Galicia para o curso escolar 2020/2021 (Orde 25/06/20)*

SETEMBRO 2020						
L	M	M	X	V	S	D
	1	2	3	4	5	6
7	8	9	10	11	12	13
14	15	16	17	18	19	20
21	22	23	24	25	26	27
28	29	30				

OUTUBRO 2020						
L	M	M	X	V	S	D
			1	2	3	4
5	6	7	8	9	10	11
12	13	14	15	16	17	18
19	20	21	22	23	24	25
26	27	28	29	30	31	

NOVEMBRO 2020						
L	M	M	X	V	S	D
						1
2	3	4	5	6	7	8
9	10	11	12	13	14	15
16	17	18	19	20	21	22
23	24	25	26	27	28	29
30						

DECEMBRO 2020						
L	M	M	X	V	S	D
	1	2	3	4	5	6
7	8	9	10	11	12	13
14	15	16	17	18	19	20
21	22	23	24	25	26	27
28	29	30	31			

**8:** Día dos Remedios

**10:** Non lectivo. Día do Pilar.

**2:** Non lectivo.

**7:** Non lectivo. Día do Ensino.

**10:** Inicio curso E. Infantil e Primaria

**8:** Non lectivo. Día da Inmaculada.

**16:** Inicio curso ESO

**23-7:** Vacacións de Nadal.

XANEIRO 2021						
L	M	M	X	V	S	D
				1	2	3
4	5	6	7	8	9	10
11	12	13	14	15	16	17
18	19	20	21	22	23	24
25	26	27	28	29	30	31

FEBREIRO 2021						
L	M	M	X	V	S	D
1	2	3	4	5	6	7
8	9	10	11	12	13	14
15	16	17	18	19	20	21
22	23	24	25	26	27	28

MARZO 2021						
L	M	M	X	V	S	D
1	2	3	4	5	6	7
8	9	10	11	12	13	14
15	16	17	18	19	20	21
22	23	24	25	26	27	28
29	30	31				

ABRIL 2021						
L	M	M	X	V	S	D
			1	2	3	4
5	6	7	8	9	10	11
12	13	14	15	16	17	18
19	20	21	22	23	24	25
26	27	28	29	30		

**8:** Comezo do 2º trimestre

**15, 16 e 17:** Entroido

**10:** Santa Mª Eugenia

**19:** Non lectivo. Día de S. Xosé

**29-5:** Vacacións S. Santa

MAIO 2021						
L	M	M	X	V	S	D
					1	2
3	4	5	6	7	8	9
10	11	12	13	14	15	16
17	18	19	20	21	22	23
24	25	26	27	28	29	30
31						

XUÑO 2021						
L	M	M	X	V	S	D
	1	2	3	4	5	6
7	8	9	10	11	12	13
14	15	16	17	18	19	20
21	22	23	24	25	26	27
28	29	30				

Ao remate de cada trimestre entregarase un **BOLETIN INFORMATIVO** sobre o traballo académico. Debe devolverse asinado ao titor/a na semana seguinte.

As actividades lectivas rematarán o día **22 de xuño do 2021** na educación infantil, na educación primaria e na ESO. **(Pode variar segundo directrices da Inspección Provincial).**

**14:** Non lectivo.

**17:** Non lectivo. Día Letras

Galegas.

## SAÍDAS CULTURAIS



Este ano por mor da crise sanitaria non se programan saídas culturais para o primeiro trimestre. Prográmanse as do segundo e terceiro trimestre por se as circunstancias sanitarias melloraran.

### EDUCACIÓN INFANTIL

2º TRIMESTRE: Museo Provincial de Lugo.

3º TRIMESTRE: A Coruña

### 1º e 2º DE PRIMARIA

2º TRIMESTRE: Granxa Escola Aldeanova

3º TRIMESTRE: Praia Cabanas (Pontedeume) e campamento indio.

### 3º e 4º DE PRIMARIA

2º TRIMESTRE: Aquaciencia e MUNCYT

3º TRIMESTRE: Saída a Asturias (Gijón)

## 5 e 6º DE PRIMARIA

2º TRIMESTRE: Ribeira Sacra

3º TRIMESTRE: “Penaventura” (Portugal).

## 1º e 2º ESO

2º TRIMESTRE: Ribadavia - Ourense

3º TRIMESTRE: Parque acuático de Meis.

## 3º e 4º ESO

2º TRIMESTRE: Pazo de Tor e Escolapios de Monforte.

3º TRIMESTRE: Viaxe de fin de estudos (4º ESO)  
Parque acuático de Meis.

\* As saídas están suxeitas a cambios, en función da crise sanitaria, da meteoroloxía ou doutras causas alleas a nosa vontade.



## **CPR.PLURILINGÜE NTRA. SRA. DE LA ASUNCIÓN**

ED INFANTIL- PRIMARIA - ESO

Rúa da Asunción, 34 - 27600 Sarria (Lugo)

Tfno. e fax: 982531981-Móbil: 626628665

e-mail [colegioasuncion@gmail.com](mailto:colegioasuncion@gmail.com)

Pax. web: <https://colexioasuncionsarria.es>

Facebook: <https://www.facebook.com/asuncion.sarria>

Instagram: [https://www.instagram.com/asuncion\\_sarria\\_cole](https://www.instagram.com/asuncion_sarria_cole)

Twitter: <https://twitter.com/AsuncionSarria>

